



## 四日市市議会 議会報告会のお知らせ

8月定例会議会の議会報告会を、令和3年11月1日、2日に開催します。常任委員会ごとに18時30分から4会場で開催します（詳細は下記参照）。定例会議会でどのような議論がされたのかを、議員が直接、市民の皆さんにお伝えし、意見交換も行います。市内に在住または通勤・通学する人を対象とし、事前のお申し込みは不要ですので、参加を希望する会場にどうぞお気軽にお越しください。

◆新型コロナウイルス感染症の拡大を防止する観点から、よっかいち市議会だより6月定例会議号（8月5日発行）の掲載内容から終了時刻を変更したためご了承ください。

| 日時   | 令和3年11月1日（月）<br>18:30～19:45 |                         | 令和3年11月2日（火）<br>18:30～19:45   |                          |
|------|-----------------------------|-------------------------|-------------------------------|--------------------------|
|      | 常任委員会                       | 教育民生                    | 産業生活                          | 総務                       |
| 所管事項 | 教育、こども、健康福祉など               | 商工業、農林水産業、市民文化、市立病院など   | 市政の企画、財務、危機管理、消防、シティプロモーションなど | 道路、住宅、上下水道、環境衛生、国体など     |
| 会場   | 四郷地区<br>市民センター<br>2階大会議室    | 保々地区<br>市民センター<br>2階会議室 | 海蔵地区<br>市民センター<br>2階中会議室      | 常磐地区<br>市民センター<br>2階大会議室 |
|      | 室山町 645-1                   | 市場町 3039-5              | 大字東阿倉川 622-1                  | 城西町 8-11                 |

※会場でのやりとりを基本としてご意見をいただきます。  
 ※全会場、手話通訳いたします（事前予約は不要です）。  
 ※新型コロナウイルス感染症の状況や天候等により中止や開催内容が変更となる場合があります。

【問合せ】 四日市市議会事務局 議事課 TEL 354-8340



## 11月の子育てひろば



おうちで子育てをしている保護者の方とお子さんの交流の場として「子育てひろば」を開催しています。お気軽にご参加ください。

11月10日（水）親子ふれあい体操  
 11月25日（木）フリールーム

※新型コロナウイルス感染症の状況によっては、中止・変更となる場合がございます。

☆場所 小山田地区市民センター ☆時間 10:00～11:30  
 ☆対象 未就学のお子さんと保護者の方 ☆参加費 年間300円  
 ☆申込み・問合せ 小山田地区市民センター TEL 328-1001  
 子育てひろば代表 矢田 TEL 090-9264-8651

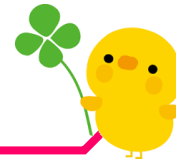

## 小山田地区市民センターの図書コーナーに 新しい本が入りました



- 【一般書】
- ☆老いの福袋 あっぱれ！ころばぬ先の知恵 88 〈樋口恵子〉
  - ☆さよならも言えないうちに 〈川口俊和〉
  - ☆民王 シベリアの陰謀 〈池井戸潤〉
  - ☆透明な螺旋 〈東野圭吾〉
  - ☆もしあと1年で人生が終わるとしたら？ 〈小澤竹俊〉
  - ☆結局、自律神経がすべて解決してくれる 〈小林弘幸〉

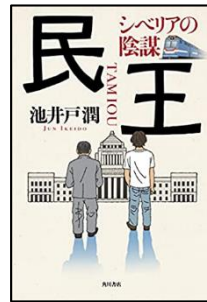

- 【児童書】
- ☆なまえのないねこ 〈竹下文子〉
  - ☆ねこのジョン 〈なかえよしを〉

## 自動車文庫 11月10日(水)

JA 小山田支店 10:10～10:40  
 鹿間町自治会広場 10:50～11:20



※新型コロナウイルス感染症の状況によっては、中止となる場合がございます。

## 『その電話、詐欺かも！』

### 特殊詐欺防止・啓発のステッカーを作成しました

医療費や保険料などの還付金詐欺の被害が増えています。市役所の職員が「還付金がある」と電話しATMの操作をお願いすることはありません。少しでもおかしいと思ったら、市民・消費生活相談室までお問い合わせください。

また、市では特殊詐欺被害防止を目指し、啓発ステッカーを作成しました。固定電話や電話機周辺の目につく場所に貼っていただき、日頃から防犯意識を高めましょう。ステッカーは、市役所1階の市民・消費生活相談室、または地区市民センターで配布しています。



【問合せ】 市民・消費生活相談室 TEL 354-8147

## 【ワクチンに関する差別、していませんか？】

多くの場所で新型コロナウイルス感染症のワクチン接種が急速に進んでいます。ワクチンの接種は強制ではなく、健康上の理由などにより接種を受けられない人もいます。職場や周りの人への接種の強要や、接種を受けていない人への差別的な扱いがないよう、冷静な行動に努めましょう。



なお、人権センターでは人権相談を行っています。新型コロナウイルス感染症の拡大防止のため、「電話相談 ☎354-8610 (月～金曜日)」もしくは、新たに開設した「インターネット人権相談窓口 (<https://logoform.jp/f/2RQ7D>)」をご利用ください。



↑インターネット人権相談  
QRコード

人権・同和政策課 TEL 354-8293  
jinkendouwa@city.yokkaichi.mie.jp  
人権センター TEL 354-8609  
jinkencenter@city.yokkaichi.mie.jp  
(10月1日から月～金曜日開館となります)  
FAX (2課共通) 354-8611

## 四日市公害と環境未来館解説員養成講座を受けてみませんか？

- ◇対象 18歳以上の人 ◇場所 四日市公害と環境未来館など
- ◇期間 11月13日・11月27日・12月18日・1月15日・  
1月29日・2月12日 (各土曜日 全6回)
- ◇内容 四日市公害についての基礎知識を学ぶ講座、多彩な講師による講義やバスによる現地見学など
- ◇受講料 無料 ◇定員 10名 (応募多数の場合は抽選、当選者のみ通知)  
※詳しくは四日市公害と環境未来館ホームページまで  
(<https://www.city.yokkaichi.mie.jp/yokkaichikougai-kankyomiraikan/>)

### 【申込み・問合せ】

11月5日(金)までに住所、名前、年齢、電話番号を記載し、はがきかファックス、Eメールで、〒510-0075 四日市市安島1-3-16 四日市公害と環境未来館まで  
メール: [kougai-kankyomiraikan@city.yokkaichi.mie.jp](mailto:kougai-kankyomiraikan@city.yokkaichi.mie.jp)  
TEL 354-8065 FAX 329-5792

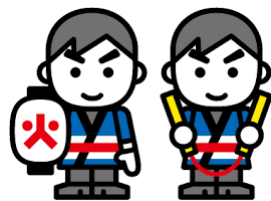

秋の火災予防運動 11月9日～15日

『おうち時間 家族で点検 火の始末』

四日市市消防本部 予防保安課 TEL 356-2010、FAX 356-2041

四日市の魅力発見





## #四日市スタイル フォトコンテスト

募集期間 11月1日～12月12日





**📷 募集作品**  
市内で撮影した写真。テーマは、人・モノ・風景・グルメ、何でもOKです。(過去に撮影した写真も可)

**📷 応募手順**  
1. インスタグラムをインストールし、公式アカウント(@yokkaichi\_style)をフォローする  
2. ハッシュタグ「#四日市スタイル」をつけて写真を投稿する(1人何回でも可)

**📷 結果発表**  
入選者には、12月末ごろにダイレクトメッセージで連絡します。入選作品は市ホームページなどで発表予定。入選者には景品をプレゼントします。

【問合せ】広報マーケティング課 TEL 354-8244

  
YOKKAICHI.STYLE

## 四日市市子ども子育て交流プラザへ遊びに行こう！！

| 開催日時        | 時間                         | 内容  |
|-------------|----------------------------|---|
| 11月7日(日)    | 15:00～16:30                | ハンドベル隊になろう！   |
| 11月21日(日)   | 15:30～17:00                | プラザフェス2021  |
| 11月23日(火・祝) | 10:00～11:30<br>12:30～14:00 | わくわくふれあい動物園<br>(株式会社 青空 移動動物園・アクティブ/愛知県新城市一鉄田畠中<br>44番1/展示/動東第407号/H27.2.9/R7.2.8/氷見 明日香) |
| 11月27日(土)   | 9:30～11:00                 | イライラしない子育ておしえて  |

※料金は無料です。

※新型コロナウイルス感染症対策のため、運営内容を変更する場合があります。開館状況、イベント実施状況など詳しくは、ホームページをご覧ください。電話にてお問合せください。

【問合せ】 四日市市子ども子育て交流プラザ TEL 330-5020 FAX 334-0606  
HP: <http://cocoplaza-yokkaichi.jp/>



◇◇衆議院議員総選挙・最高裁判所裁判官国民審査  
のお知らせ◇◇



◎投票日 10月31日(日) 午前7時～午後8時  
◎投票所 小山田(小山田小学校)

※入場券には投票所が書いてあります。自分の投票所をご確認の上、投票日には各自の入場券を持って所定の投票所へお出かけください。入場券に記載されている投票所以外では投票できませんのでご注意ください。

◎投票日当日に投票に行けない人は期日前投票を!

- 1 開設期間: 10月20日(水)～30日(土) 午前8時30分～午後8時  
※入場券が届く前であっても、資格があれば期日前投票できます
- 2 開設場所
  - (1) 総合会館
  - (2) 防災教育センター
  - (3) 南消防署南部分署
  - (4) 北消防署北部分署



※三重北勢健康増進センター及び中消防署中央分署は開設しませんのでご注意ください。

投票所(期日前投票所を含む)における「新型コロナウイルス感染症対策」について

選挙管理委員会では、安心して投票していただけるよう、次のような投票所内での感染症対策を行います。投票所へお越しになる有権者の皆様におかれましても、ご自身の感染症対策にご理解とご協力をお願い申し上げます。

|                |        |            |
|----------------|--------|------------|
|                |        |            |
| マスクの着用         | 咳エチケット | 手指のアルコール消毒 |
|                |        |            |
| ソーシャルディスタンスの確保 | 定期的な換気 | 飛沫防止シートの設置 |

【問合せ】  
四日市市選挙管理委員会事務局  
四日市市諏訪町1番5号 TEL 354-8269

はもりあ四日市講演会

「性の正しい知識を～自分を大切に生きるために～」

講師 川村 真奈美 さん

いなべ総合病院 産婦人科部長



- ★日時 11月18日(木) 14:00～15:30(開場13:30)
- ★場所 四日市市総合会館 8階 第4会議室
- ★定員 40人 (10月22日(金)9時受付開始、定員になり次第〆切)
- ★参加費 無料
- ★託児 無料、先着5人程度(6カ月から未就学児まで) 11月10日(水)までにお申し込みください。
- ★マスク着用必須

性教育の必要性、性暴力と児童虐待、DVが子どもに与える影響、自分を大切に生きる生き方について考えましょう。

【問合せ・申込み】

四日市市男女共同参画センター「はもりあ四日市」  
四日市市本町9番8号 本町プラザ3階  
TEL 354-8331 FAX 354-8339  
Eメール: [kyoudousankaku@city.yokkaichi.mie.jp](mailto:kyoudousankaku@city.yokkaichi.mie.jp)

女性による女性のためのカウンセリング講座

Zoomによるオンライン開催

よりよく人とつながるために、女性相談・支援のための  
カウンセリング技法を学びませんか

| 日付        | 時間    | 内容                                    |
|-----------|-------|---------------------------------------|
| 11月27日(土) | 13:00 | 第1回オリエンテーション及び自己紹介<br>～出会いの意味を考え、活かす～ |
|           | 16:00 | 第2回カウンセリングの基礎<br>～人と関わるために大切なこと～      |
| 12月4日(土)  | 13:00 | 第3回カウンセリングの理論<br>～さまざまな理論を学ぶ～         |
|           | 16:30 | 第4回カウンセリングの実習<br>～体験してみよう～            |

講師

石田 ユミ さん  
フェミニストカウンセラー・  
公認心理師・臨床心理士

対象

市内に在住、または通勤・通学し、全4回参加できる女性で、インターネット接続環境でZoomアプリを使えるタブレット端末またはWebカメラ付きのパソコン(スマートフォンは不可)を用意できる人

定員

10人程度(先着順、ただし相談・支援に携わっている人を優先)

参加費

無料(通信料は自己負担)

【問合せ・申込み】

四日市市男女共同参画センター「はもりあ四日市」  
四日市市本町9番8号 本町プラザ3階  
TEL 354-8331 FAX 354-8339  
Eメール: [kyoudousankaku@city.yokkaichi.mie.jp](mailto:kyoudousankaku@city.yokkaichi.mie.jp)