

平成24年1月5日

小山田地区市民センター  
☎328-1001

19号

# おやまだ

ホームページアドレス  
<http://oyamada3320.sakura.ne.jp>

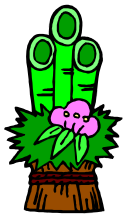

## 謹んで新春のお慶びを申し上げます

本年もどうぞよろしくお願ひいたします

<小山田地区市民センター職員一同>



## 表彰おめでとうございます



12月16日(金)、地域の防犯活動にご尽力された功績により、鹿間町自治会長 萩 伸元さんに三重県四日市南警察署長より感謝状が授与されました。



## 人権・青少年育成 合同講座

入場無料

# 小山田地区人権コンサート

講師 **韓 久さん (HAN KOO)**  
～イメージの払拭～



韓国伝統芸能「農楽・サムルノリ」演奏

- 四郷高校生 楽器紹介とサムルノリ
- 塩浜小学校生 湖南右道農楽(ホナム ウド ノンアク)

小山田鼓笛隊演奏

西陵中学校音楽部 マリンバ演奏

とき 平成24年2月11日(土)12:30開場 13時開演

ところ ぴあ小山田ホール

主催 小山田地区人権・同和教育推進協議会  
小山田地区社会福祉協議会 青少年育成部  
お問い合わせは団体事務局まで ☎328-3320

地元西山町出身

特別陳列

☆日 時

1月4日(水)～2月12日(日)

入場無料

☆場 所

四日市市立博物館 3階

Tel 355-2700

(月曜休館:祝日の場合はその翌日)

☆内 容

四日市の本草学者 鎌井松石が著した三重本草稿や、収集した貴重な資料を特別に展示

## 高齢者肺炎球菌ワクチンの接種を希望される方へ

平成23年12月16日現在、全国的に肺炎球菌ワクチン接種が急速に進んでおり、本ワクチンが品薄の状態になっているという情報を、ワクチン製造メーカーMSD社より報告を受けました。

四日市市では、65歳以上の方へワクチン接種費用の補助券(3000円相当)の発行の受付をしておりますが、ワクチンが安定供給される時期は平成24年2月以降になる見込みです。

【問い合わせ先】 四日市市保健所 健康づくり課 母子保健係 ☎ (059)354-8187

## 新規援助会員講習会のお知らせ

ファミリー・サポート・センターは、子育てを地域で支えあう会員組織です。

9月末現在、総会員数は1,200名を超え、毎月約300件前後の援助活動が行われています。子育てのお手伝いをする人(援助会員)に特別な資格は必要ありません。あなたの力を子育て支援に活かしてみませんか？

場 所：勤労者・市民交流センター東館（中央緑地内）

申込方法：電話にて2月10日(金)までにお申し込みください

受講料：2,050円（テキスト代）

その他：託児あります(要予約)

日時		内容
2/18(土)	10:00~15:00	相互援助活動の趣旨 子どもの病気
2/19(日)	10:00~15:00	子どもの心と身体の発達 子どもの世話(あそび)
2/25(土)	10:00~16:00	子どもの安全と事故・救急法実習 小児看護 講習のまとめ

申込み・問い合わせ：四日市市ファミリー・サポート・センター  
(NPO 法人体験ひろば☆こどもスペース四日市内)  
TEL/FAX 323-0023



### 「第44回みんなの消費生活展」

“考えよう 地球への思いやり” ～かしこく選んで すぐ行動～

日時：1月27日(金)～1月29日(日)

10:00～17:00

会場：近鉄百貨店 四日市店 11階 アートホール

内容 【展示】

- ①環境コーナー・・・地球にやさしい電気・エネファーム・地熱の利用ほかの展示、環境に関するアンケートの実施
- ②食コーナー・・・食の安全・安心についてのパネル展示やクイズ、水沢茶の試飲、牛乳の試飲、地産地消の生産物・加工品の展示ほか
- ③防災・住コーナー・・・緊急時の給水体制・非常用飲料水袋・住宅用火災警報器など防災関連展示、家庭用はかりの無料検査ほか
- ④金融・相談コーナー・・・くらしと金融、知って安心な消費生活のための展示と啓発、公証人による相続や遺言の相談ほか

※なお、上記以外に手芸、袋物の実演もあります。

(実演参加には、材料費300～700円程度が必要)

#### 【ステージイベント】

日	時	内 容	日	時	内 容
1/27 (金)	13:00	寸劇(悪質商法)	1/28 (土)	11:30	講座(ゴミ出しのルールとマナーを考えよう)
	14:00	講座(災害から命を守るために～自助・共助・公助～)		12:00	寸劇(悪質商法)
	15:30	消費者クイズに挑戦		13:00	講座(みんなで取り組む食の安全安心県民運動)
	16:00	消費生活ワンポイント講座		13:30	くらしとお金の話
1/29 (日)	10:30	消費生活ワンポイント講座		14:00	ファッションショー
	11:00	健康体操		16:00	消費生活ワンポイント講座
	13:00	知っておきたい食品の話			
	13:30	くらしとお金の話			
	14:00	ファッションショー			
	15:30	寸劇(悪質商法)			

※ ステージイベントの内容は、都合により変更することがあります。

【問い合わせ】 四日市市 市民生活課 市民・消費生活相談室 TEL 354-8147  
四日市消費者協会 TEL 357-5069

## 在宅医療講演会

生活に寄り添う在宅医療の実現を目指して(無料)

日時 2月18日(土)10:00~12:30

場所 四日市市文化会館第3ホール

内容 1部 講演・松木良真先生(医療法人三つ葉代表)

2部 対談とQ&A・松木先生と石賀先生(いしが在宅ケアクリニック)の対談

定員 200名

申込み 事前に氏名・住所・電話番号・在宅医療に関する質問を記入し、あした葉事務局(FAX321-4706)へ  
事前申込が無い場合でも当日参加可

■ 主催 明日の地域医療を考える住民の会・あした葉(代表 伊世利子さん)

問い合わせ 健康総務課(☎354-8281 FAX351-3304)

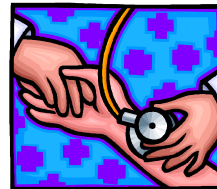

## 地域マネージャーの募集

■ 募集人数

8人(保々、羽津、神前、桜、三重、県、塩浜、中部地区)

■ 職務内容

地区市民センターにおける地域社会づくりに関する業務

■ 任期

平成24年4月1日から平成25年3月31日(再任用する場合があります)

■ 主な受験資格

次の要件を全て満たす人

①これまでに地域活動に取り組んだ経験がある人。

②地域社会づくりに深い認識と理解を持ち、自ら積極的に取り組む意欲がある人。

③民間企業等で職務経験がある人。ただし公務員は正規職員を定年等で退職後3年以上経過していること。

④夜間、休日の会議、行事等への参加が可能な人。

⑤四日市市に在住する人。

■ 募集期間 平成24年1月20日から2月3日(必着)

■ 応募方法

市民生活課、地区市民センター、楠総合支所にある所定の用紙に必要書類を添え、市役所5階市民生活課へ郵送またはご持参ください。

■ 問い合わせ先

市民生活課 Tel.354-8146

## 市県民税、所得税の申告が始まります

今年も市県民税、所得税の申告時期となりました。もう準備はお済みでしょうか。申告は昨年一年間の総決算で

市県民税の申告書(オレンジ色の封筒)の人は市役所または地区市民センターなど

小山田地区市民センター 2月24日(金) 9:00~14:30

### 四日市税務署からの確定申告会場のお知らせ

会場は **じばさん三重 6階** です。無料駐車場はありません、公共交通機関をご利用ください

2月16日(木)~3月15日(木)

(土・日は除きます)

9:00~17:00

混雑の状況により早めに受付を終了する場合があります

※この期間は四日市税務署では確定申告会場を設けません。

### 申告会場に行かなくても自宅で確定申告書が作成できます!

国税庁ホームページ「確定申告書等作成コーナー」では、24時間いつでも**確定申告書**(①多額の医療費を支払った場合や住宅を購入した場合などの還付申告、②株式等や不動産を売却した場合の申告など)や**青色申告決算書、収支内訳書、消費税の確定申告書、贈与税の申告書**などの作成ができます。また、e-Taxの利用もできます(e-Taxをご利用いただくには、事前

ご平  
詳  
覧  
成  
細  
く  
2  
は  
だ  
さ  
4  
年  
報  
よ  
1  
月  
っ  
号  
別  
冊  
を

開  
設  
時  
間

## リハーサルのない人生をどう生きていきますか？

「本当の楽しい生き方」=「新しい生き方モデル」について学びます。

講師：田中正人氏（カウンセリング&セラピーソウルメイト代表）

日時：2月3日（金）13：30～15：00（13：00開場）

場所：はもりあ四日市2階第1会議室 参加費：無料 定員：50名

申込：不要 \*託児無料（申込み締切りは1月24日（火）です）

問い合わせ先

四日市市男女共同参画センター「はもりあ四日市」

〒510-0093 四日市市本町9-8 本町プラザ

Tel 059-354-8331 Fax 059-354-8339

住所、氏名、電話番号、託児の有無（託児希望の場合は子どもの名前と年齢）を電話かファクス、Eメールで、はもりあ四日市へ



## オリンピックを10倍楽しく見る方法！

13:00～14:40

映画「オフサイド・ガール

ダメでも、見たい！

女性が競技場でサッカー観戦を禁止されている国イラン、男装してサッ

14:50～15:5

講演会「スポーツとジェンダー」

“オリンピックを10倍楽しく見る方法”

講師：鈴山雅子さん

（三重大学男女共同参画コーディネーター客員教授）

◎会場：本町プラザ1階ホール 定員：70名 対象：四日市市内在住・在勤・在学の方  
参加費：無料 託児：無料（1月27日までに申込が必要です）

◎【お申込み・お問い合わせ】

1月10日以降に、四日市市男女共同参画センター（はもりあ四日市）まで、住所、名前、電話番号、託児の有無を電話・ファクス・Eメールで、TEL 354-8331 FAX354-8339

## 再就職支援講座

2/16  
(木)

10:00～12:00

「就職を勝ち取るためのポイント」

さあはじめよう GoGo!

13:00～15:00

「就活メイク講座」

～今ドキ顔でイメージアップ～



2/17  
(金)

10:00～12:00

「目にとまる履歴書

&職務経歴書の書き方」

自分の強みを見つけてアピール！

13:00～15:00

「模擬面接」



★対象：妊娠、出産、育児等で離職し、働きたい！と本気で考えている女性

★場所：本町プラザ2階 第1会議室 ★定員：24名

★参加費：無料 ★託児あり：無料ですが、1月20日までに申込が必要です

★申込期限：1月20日（金）21時締切。応募多数の場合は抽選。

1月24日（火）以降に受講決定通知を発送します。

【講師】服部奈津子さん・・・日本産業カウンセラー協会中部支部三重事務所、産業カウンセラー  
杉原幸子さん（Mけ）・・・資生堂販売（株）、中部支社三重オフィス 美容統括部

【申込方法】住所、名前、電話番号、託児の有無を電話かFAX、またはメールで、TEL354-8331  
FAX354-8339、はもりあ四日市kyoudousankaku@city.yokkaichi.mie.jp（日・月・祝日休み）にお申込み下さい。